

## Renga, Sofia

---

**Asunto:** Consultas y aclaraciones - Licitación Privada N°1 / 2024  
**Datos adjuntos:** FFFIR1.dwg

**SEÑOR  
XXXXXXX  
PRESENTE**

Ante las siguientes consultas realizadas por parte de los oferentes y en cumpliendo al Art. 11) Consultas y Aclaraciones del Pliego de Bases y Condiciones se informa que:

1. En la visita a obra se mencionó que se debe realizar un mueble nuevo detrás de la recepción del Piso 6º. Ya que en el presupuesto oficial no se menciona, debemos incorporarlo a la planilla y presupuestarlo?

Respuesta: Se deberá proveer e instalar un mueble de madera que abarcará la zona de secretarías, tal como se consigna en el plano adjunto. El mismo deberá contar con estantes y puertas con llave para guardado. El sector medio del mueble deberá ser más bajo pues permanecerá la televisión allí instalada.

El costo de este mueble deberá ser contemplado dentro del ítem 9 "Mobiliario", subítem 9.5 "Elementos decorativos".

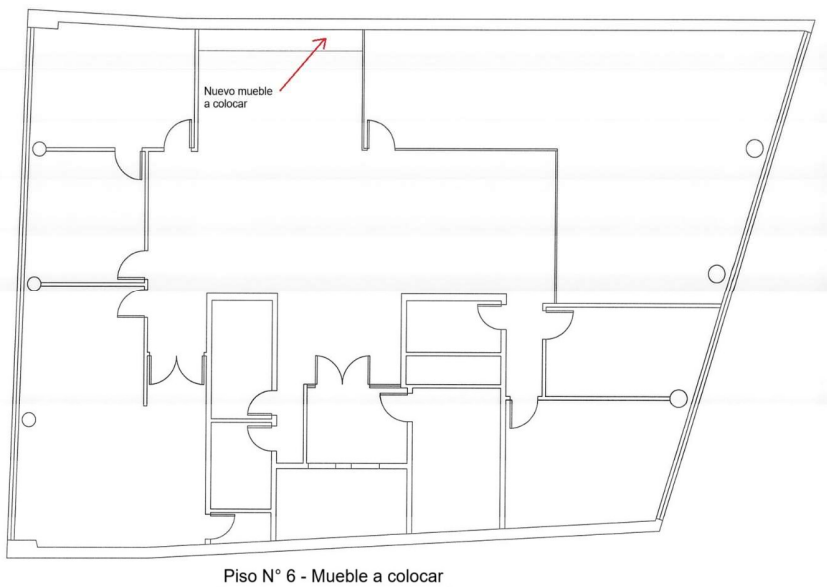

2. En la visita a obra informaron que debemos reemplazar dos vidrios de 0.77x0.32 cm. y 0.84x0.32 medidas aproximadas.

Les consultamos si debemos agregar a la planilla de presupuesto para su cotización.

Respuesta: El costo de los vidrios mencionados deberá ser contemplado dentro del ítem 5 "Colocación de film anti vandálico 3M".

3. Solicitamos planos en versión CAD

Respuesta: se agrega como adjunto en el presente correo.

**Recordamos que todas las notas aclaratorias y/o enmiendas emitidas por el Fondo, formarán parte de los documentos de la Licitación Privada, a tal efecto el presente mail debe ser incorporado en la propuesta junto con toda la documentación correspondiente al llamado, debidamente suscripta por el responsable de la firma.**

Por favor confirmar recepción de la presente.

Desde ya muchas gracias.

Saludamos cordialmente.

**DRA. SOFIA RENGA**

Jefa de Sector Abastecimiento y Logística - Subrogando

Avenida L.N Alem 1074 - (C1001AAS) - - Ciudad de Buenos Aires, Argentina  
Tel: 4315-8878 Int:



Fondo Fiduciario Federal de Infraestructura Regional  
Ley 24.855

**NOTA DE CONFIDENCIALIDAD** Este mensaje es confidencial. Su contenido pertenece al FFFIR, está dirigido únicamente a su destinatario y no puede ser revelado a terceros o utilizado inapropiadamente en interés del destinatario. Si usted ha recibido este e-mail por error, por favor comuníquelo inmediatamente vía e-mail al emisor y elimínelo definitivamente.

**CONFIDENTIALITY NOTE** This message is confidential and the content belongs to the FFFIR. It is intended for its recipient only and cannot be disclosed to third parties or used inappropriately in the interest of recipient. If you have received this e/mail by mistake please let us know by e-mail immediately and delete it from your system definitely.